QUATUOR

POUR PIANO, VIOLON, ALTO ET VIOLONCELLE.

VINCENT D'INDY. Op:7.

VIOLON.

I

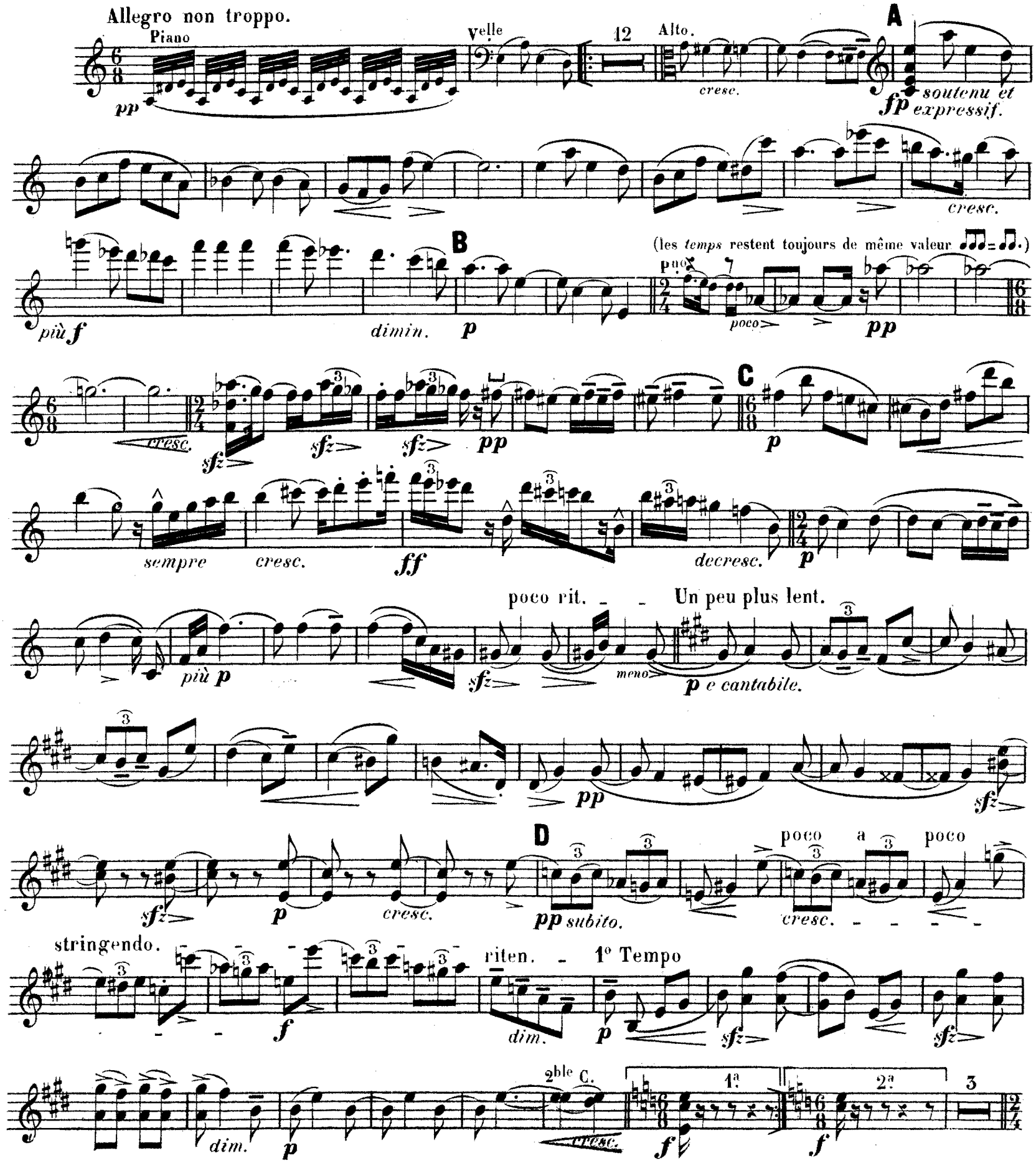

poco rit. a Tempo.

sfz p

2e Corde

p p poco sfz p

cresc. E pp

4e Corde

léger. poco f

poco a poco stringendo

p poco sfz

sfz cresc. più sfz f ff 1° Tempo.

poco a poco

F Alto mf cresc. molto.

ff ff più sfz dim. molto.

p pp

poco rit. G a Tempo. pizz.

f

arco.

sfz

H

mf et soutenu.

pp subito.

pp

più f

p

cresc.

f

riten. - - Un peu plus lent.

ff

pp

poco riten. - -

espr.

I a Tempo.

p

cresc.

poco a poco strin - gen - do.

p subito.

cresc.

f

riten. - - 1º Tempo.

dimin.

p

sfz

p

sfz

poco rit.

J a Tempo.

p

Allegro vivo.

pp

cresc. molto.

fff

fff

fff

II

Andante moderato.

BALLADE

pizz. *p* 4 Alto 3 arco. *sfz*

A

più sfz *pp* pizz. *pp* *mf* *cresc.* *f*

arco. *f* 1 pizz. *p* arco. *cresc.* *p très soutenu et expressif.*

cresc. molto. *sfz* **B** *p*

più f *cresc. molto.* *ff* *mf* *poco cresc.* *espress.*

più p *p* 3 poco rit. a Tempo. *pp* 6

C Vcelle Alto poco rit. a Tempo.

poco sfz *p espress.* *poco f*

poco a poco cresc. *f*

più cresc. *ff* *sostenuto.* *dim.* **D** *p espress.*

cresc. molto. *f* *dim.* 2

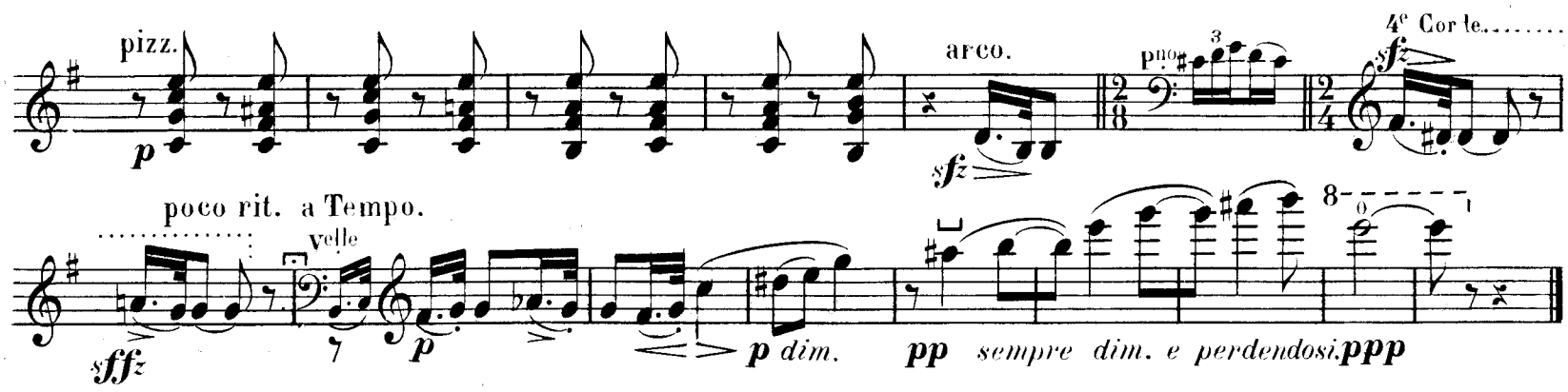
pizz.
arco.
4e Corde
poco rit. a Tempo.
Velle
p dim.
pp sempre dim. e perdendosi.
ppp

III

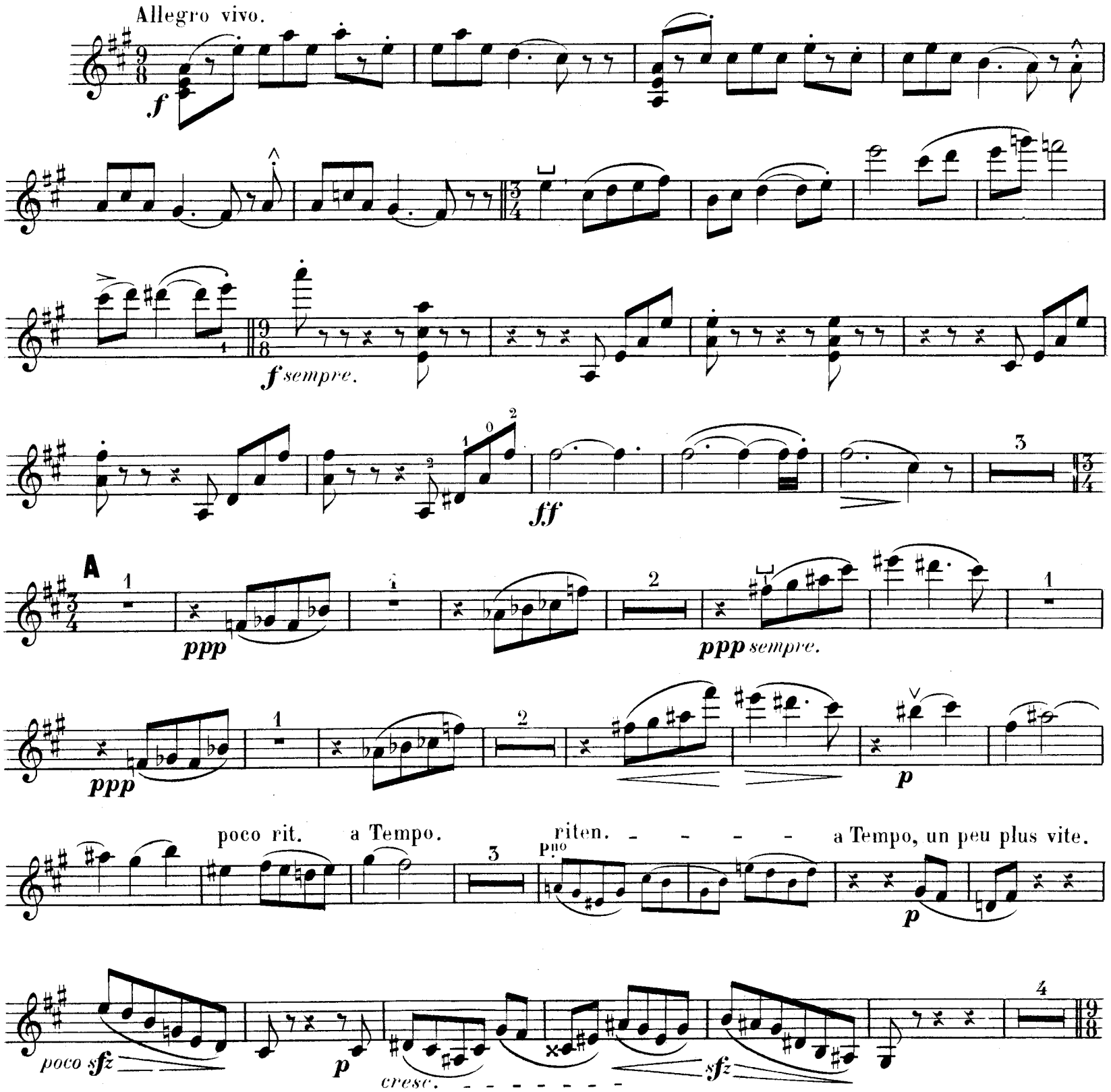
Allegro vivo.
f sempre.
ff
A
ppp
ppp sempre.
ppp
p
poco rit.
a Tempo.
riten.
a Tempo, un peu plus vite.
poco sfz
p
cresc.
sfz

B Tempo 1º

ff

pizz. arco. pizz. arco.

ff *ff*

p *cresc.*

poco più ***f*** *cresc.* *più* ***f*** ***sfz*** **C**

sffz ***sffz*** ***p*** *dim.* *très léger.* ***p***

D

cres - cen - do - - - ***f***

ff ***ff*** *très marqué.*

sfz

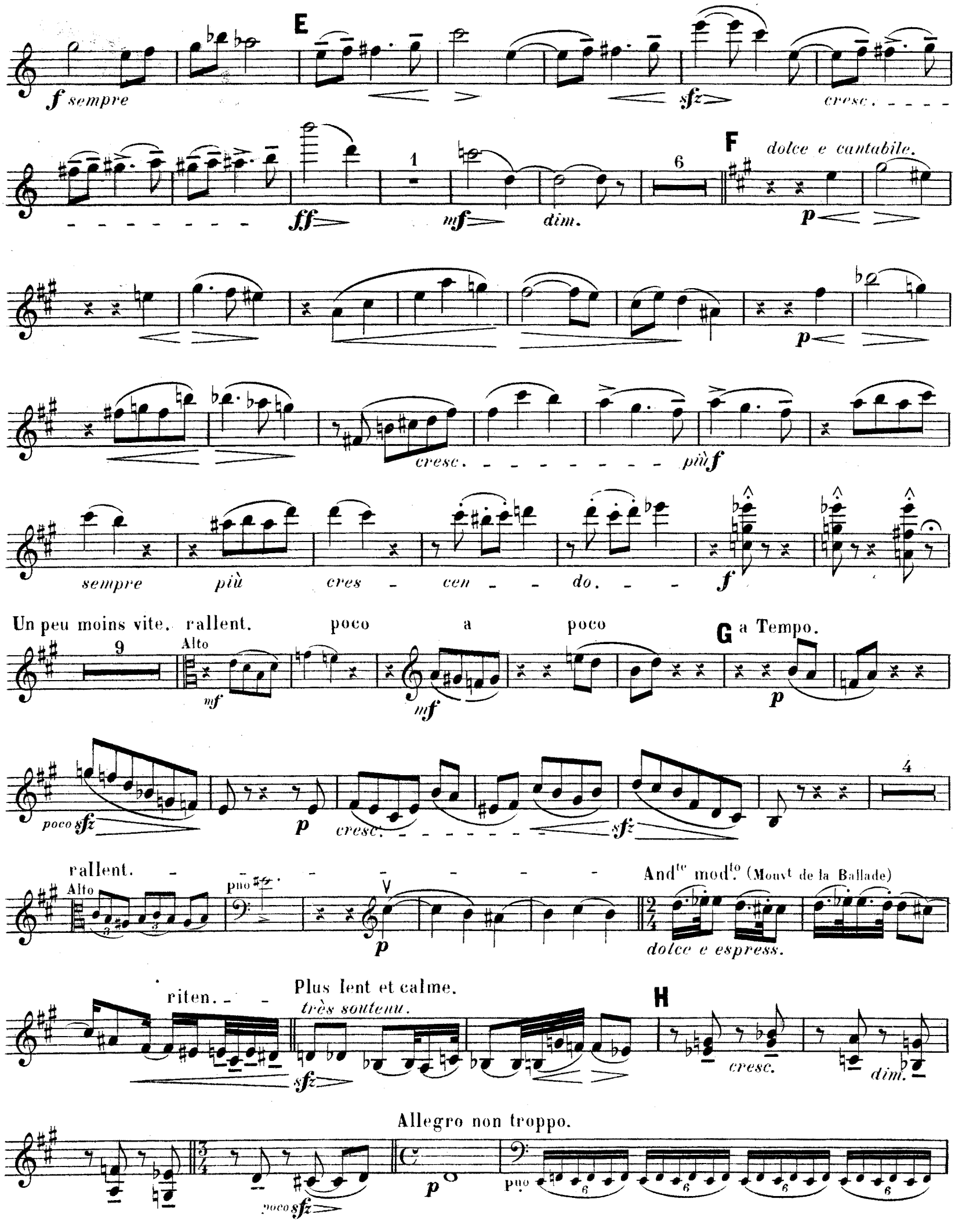
E
f sempre
sfz
cresc.
ff
1
mf
dim.
6
F
dolce e cantabile.
p
cresc.
più f
sempre più cres - cen - do.
f
Un peu moins vite.
9
rallent.
Alto
mf
poco a poco
mf
G a Tempo.
p
poco sfz
p
cresc.
sfz
4
rallent.
Alto
pno
p
And^te mod^to (Mouv^t de la Ballade)
dolce e espress.
riten.
Plus lent et calme.
très soutenu.
sfz
H
cresc.
dim.
Allegro non troppo.
poco sfz
p
pno

Même mouvt

f *cresc.*

ff

sfz

Poco più vivo.

sfz

Più vivo.

f sempre.

sfff

Allegro vivace.

con fuoco.

ff

ff

ff

QUATUOR

POUR PIANO, VIOLON, ALTO ET VIOLONCELLE.

VINCENT D'INDY. Op: 7.

ALTO

I

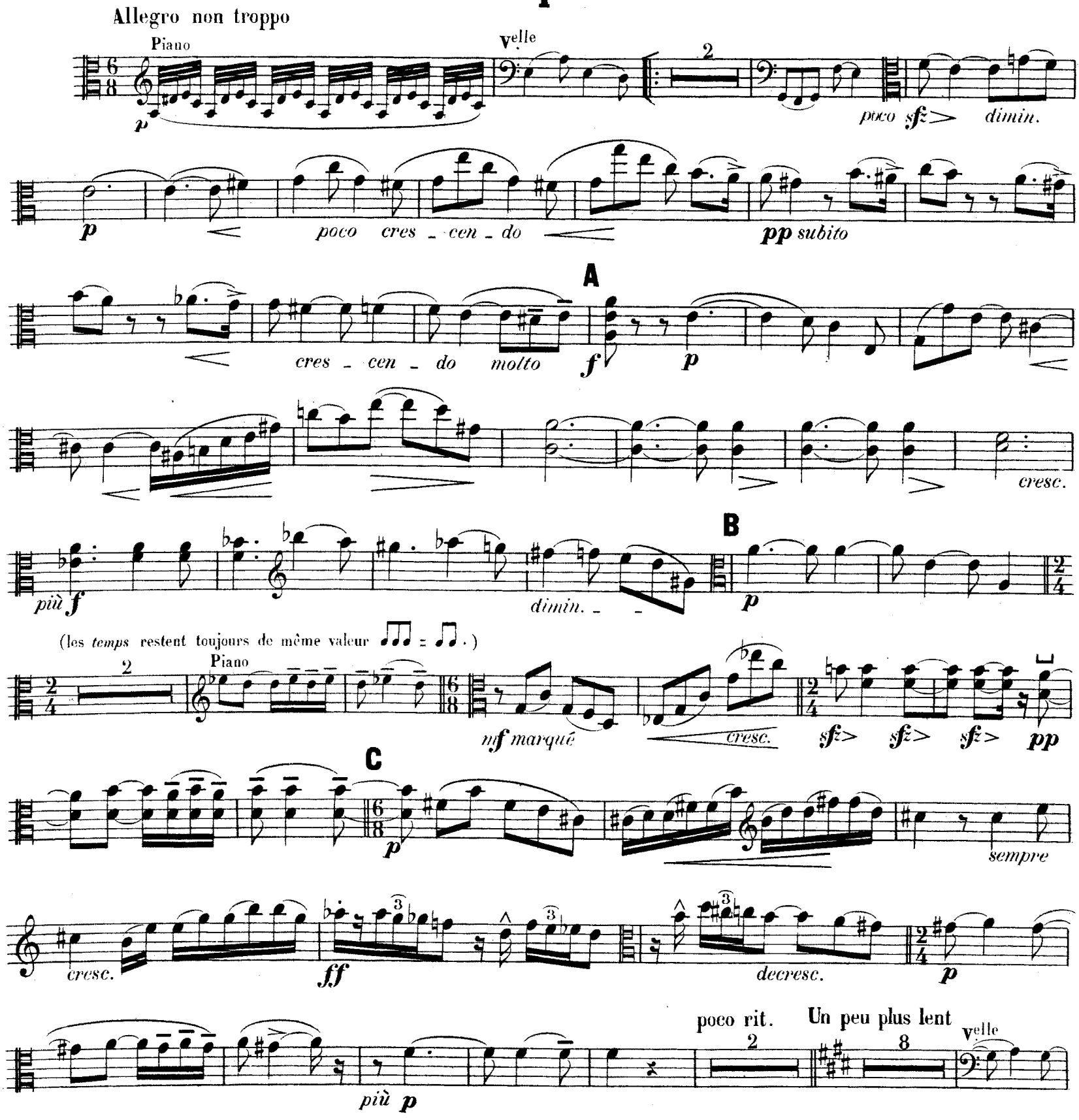

D

pp sfz> sfz> p cresc. >pp subito>

poco a poco stringendo - - - - - - riten. - - 1º Tempo

cres - cen - do - - - >f dim. - - p sfz>

p sfz> dimin. - p cresc.

1ª 2ª poco rit. a Tempo

f sfz>p sfz> p

2 p 1 p poco sfz> p

E

cresc. mf bien marqué

pp

poco a poco stringendo - - - - - - - - - -

p mf marqué p più f poco a poco cres - cen -

- do - f 1º Tempo F ff ff

dimin. - - - molto

p cresc. -

molto
ff
più sfz
dimin. molto
p
poco rit.
G
a Tempo
1
pp
f
H
cresc.
più f
pp
pp sempre
più f
tr
riten.
Un peu plus lent
p
cresc.
f
ff
3
poco rit.
pizz.
dimin.
p
3
Vn
I
a Tempo
arco
p
sfz
p
più sfz
più sfz
poco a poco stringendo
riten.
1º Tempo
p subito
poco a poco
cresc.
f
dimin.
poco rit.
J
a Tempo
sfz
p
sfz
p
All.º vivo
pp
cresc. molto
ff
ff
ff

II

And^te moderato

BALLADE

mf e cantabile

poco più *f* *sfz* **A** *più* *sfz* **pp**

pizz. *pp* *mf* *cresc.* *f* arco *f*

dimin. *p* *cresc.* *p* *cresc.*

sfz *dim.*

B *pp* *più* *f* *cresc. molto* *ff* *mf*

poco cresc. *p* *pp*

poco rit. a Tempo velle **C** *mf* *sfz* poco rit. a Tempo *p espress.*

poco *f* *poco a poco cresc.*

D *f* *più cresc.* *ff* *sostenuto* *dimin.* *p*

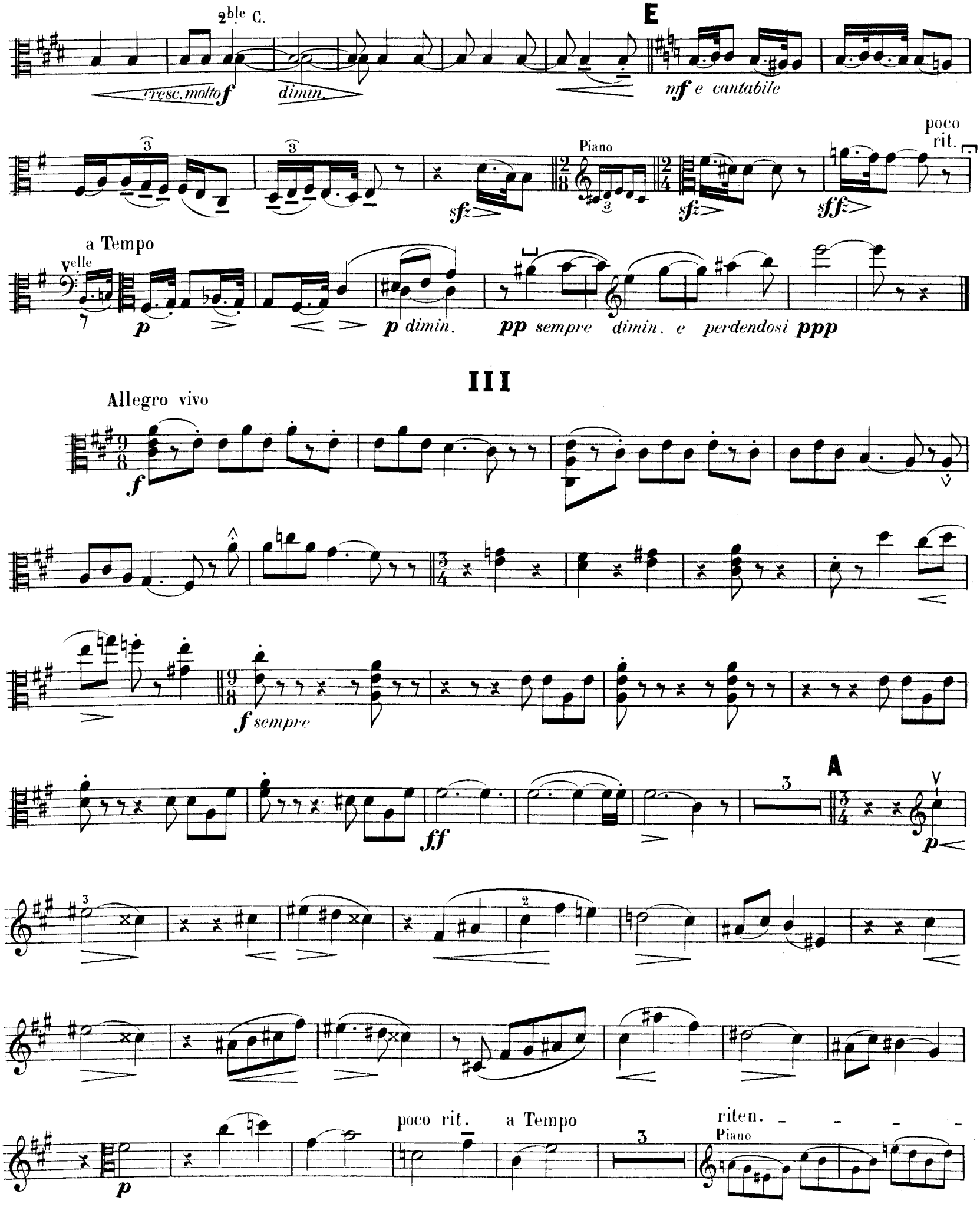
2ble C.
cresc. molto f
dimin.
E
mf e cantabile
Piano
sfz
sfz
sffz
poco rit.
a Tempo
velle
p
p dimin.
pp sempre dimin. e perdendosi ppp
III
Allegro vivo
f
f sempre
ff
A
p
p
poco rit.
a Tempo
riten.
Piano

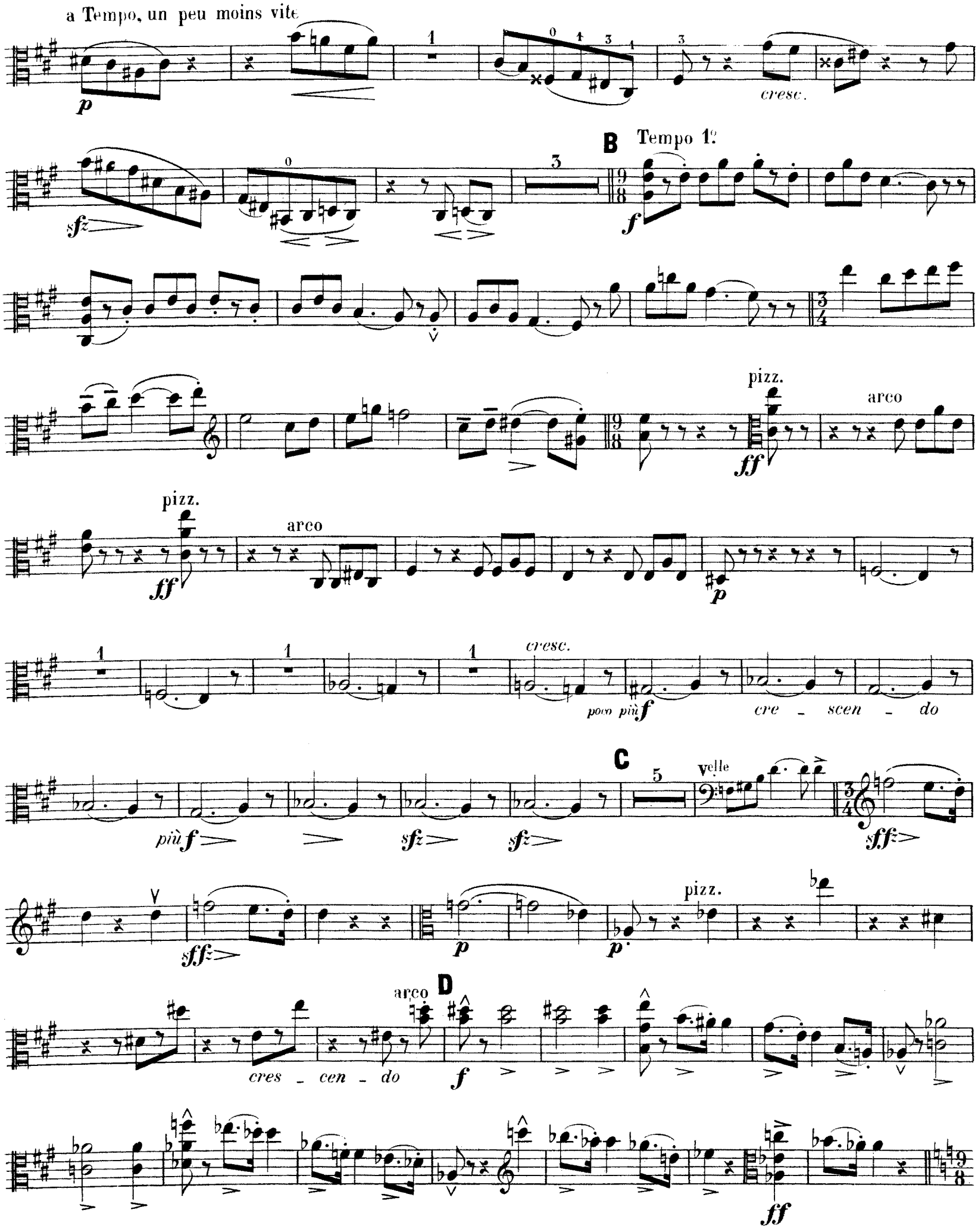
a Tempo, un peu moins vite
cresc.
B
Tempo 1º
pizz.
arco
pizz.
arco
cresc.
poco più f
cre - scen - do
più f
C
Velle
pizz.
arco
D
cres - cen - do

ff *très marqué*

sfz *f sempre*

E

sfz *cres - cen - do* *ff* 1 *nf*

dimi - nuen - do *pp*

F

1 *p*

p

cres - cen - do *più f* *sempre*

più *cres - - cen - - do* *f*

Un peu moins vite

7 Velle rallent. - - poco a poco 3 G a Tempo

mf *p*

1 *cresc.* *sfz*

rallent. - - - - - - - - -

2 Piano 2 Von

p

And^te mod^to (Mouv^t de la Ballade)

riten. Plus lent et calme

H

cresc.

All^o non troppo

Piano

dim.

poco sfz

Même mouv^t

Poco piu vivo

Più vivo

sempre

All^o vivace

con fuoco

QUATUOR

POUR PIANO, VIOLON, ALTO ET VIOLONCELLE.

VINCENT D'INDY. Op:7.

VIOLONCELLE

I

Allegro non troppo.

Piano.

p *mf* *sempre mf* *cres - cen - do* *pp subito.* *crescendo - - molto. - -*

A

fp *cresc.*

B

più f *dimin.* *mf marqué.*

(les *temps* restent toujours de même valeur ♩♩♩ ♩♩.)

1 Pno *dim.* *p* *cresc.*

C

sfz *sfz* *sfz* *pp* *p* 1 *f* *sempre*

cresc. - - - *ff* *decresc.* *p*

poco rit. Un peu plus lent.

3 2 5

pizz. *p*

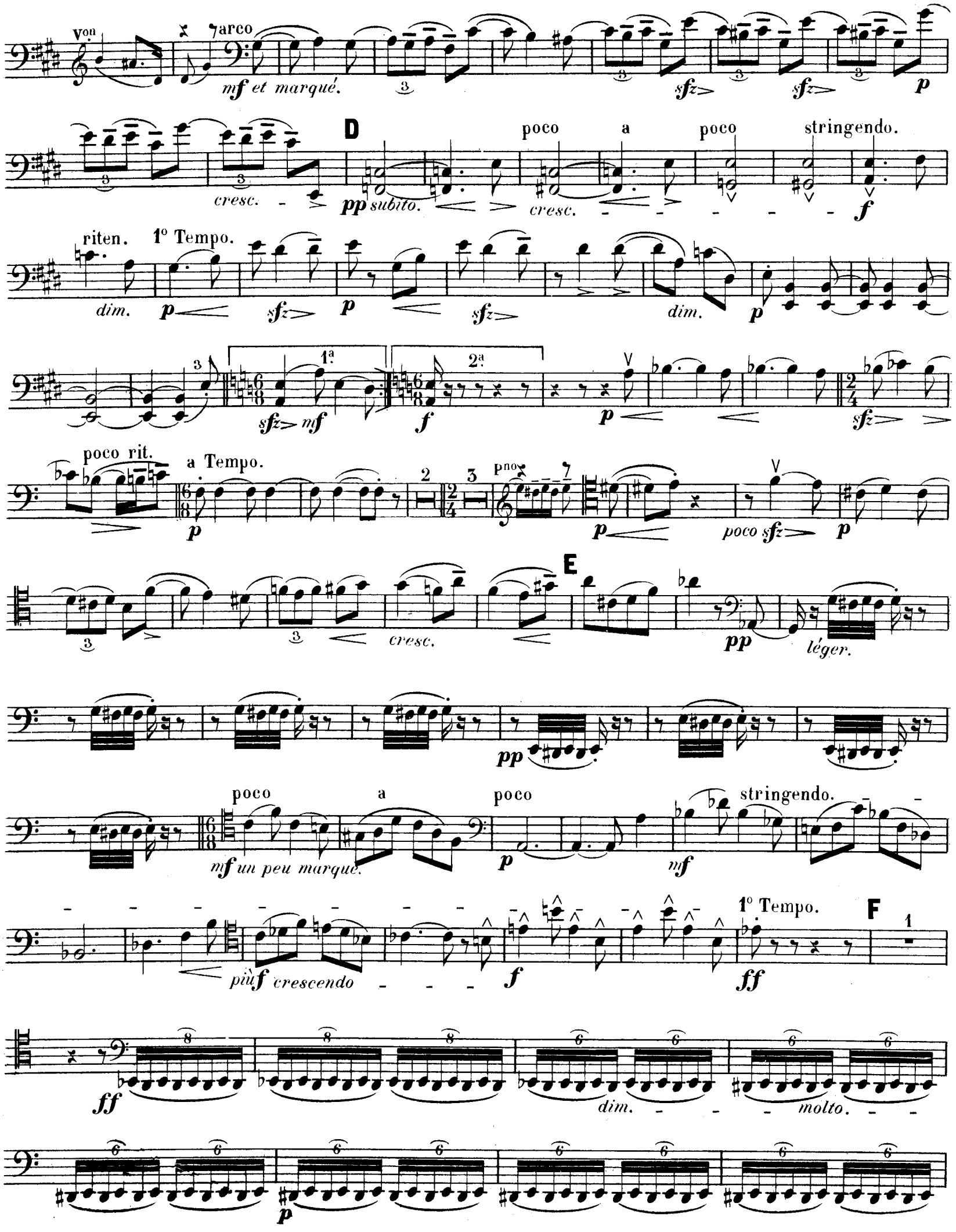
Von
arco
mf et marqué.
sfz
p
D
poco a poco stringendo.
cresc.
pp subito.
cresc.
f
riten.
1° Tempo.
dim.
p
sfz
p
sfz
dim.
p
1a
2a
sfz mf
f
p
sfz
poco rit.
a Tempo.
p
2
3
Pno
p
poco sfz
p
E
cresc.
pp
léger.
pp
poco a poco stringendo.
mf un peu marqué.
p
mf
più f crescendo
f
1° Tempo.
F
ff
ff
dim.
molto.
p

cresc. molto. ff

più sfz dim. molto. p

G a Tempo.

pp poco rit. f

cresc. più f H pp subito. più f cresc.

riten. Un peu plus lent.

f ff

pizz. poco rit.

p 3 von

I a Tempo.

arco poco

p sfz p sfz p più sfz più sfz p subito.

a poco stringendo. riten.

poco a poco cresc. f dimin.

1° Tempo. poco rit. a Tempo. J

p sfz p sfz espr. p

All° vivo.

pp cresc. molto ff ff

II

BALLADE

And^te mod^to

pizz. *p*

4

Alto. 3 arco *sfz*

A *più sfz* *pp*

pizz. *pp* *mf* *cresc.* *f*

arco. *f* *dim.* *p* *cresc.*

p *più f* *p*

B *pp*

più f *cresc. molto* *ff* *mf* *poco cresc.*

pizz. *p* arco. *p*

poco rit. 4 a Tempo. *p* no

dolce e cantabile.

C poco rit.

a Tempo. *p espr.* *poco f*

poco a poco cresc. *f più cresc.* *ff* *sost.* *dim.*

D *p*

cresc. molto f *dim.* *sempre*

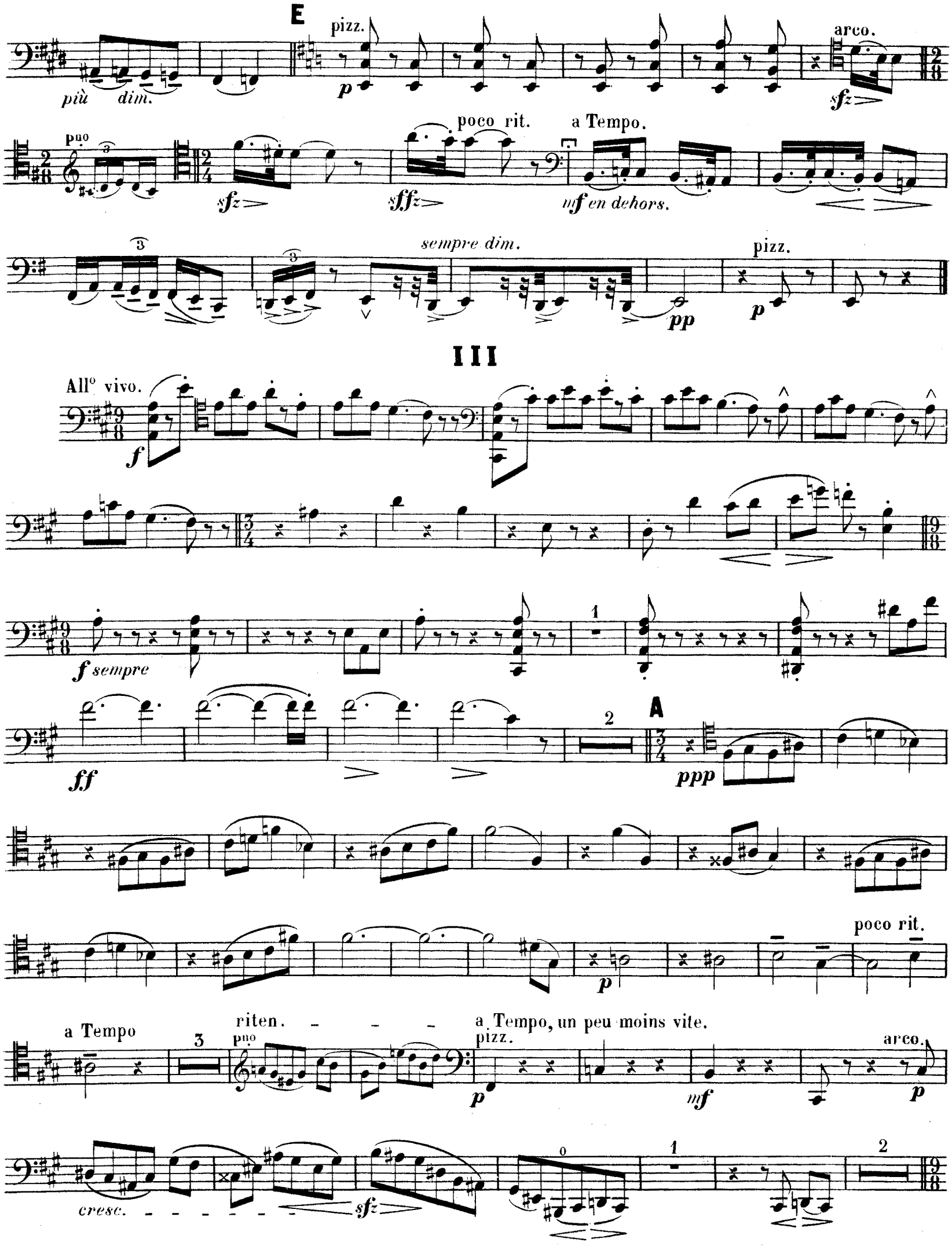
E
pizz.
più dim.
arco.
poco rit.
a Tempo.
mf en dehors.
sempre dim.
pizz.
III
All° vivo.
f sempre
ff
A
ppp
poco rit.
a Tempo
riten.
a Tempo, un peu moins vite.
pizz.
arco.
cresc.

B Tempo 1º

f

pizz. arco. pizz. arco.

ff *ff*

p

crescendo. *poco più f* *cresc.* *più f*

C

sfz *f et très marqué.* *cresc.*

sffz *sffz* *p* *dimin.*

pizz. arco.

p *cresc.*

D

f

ff

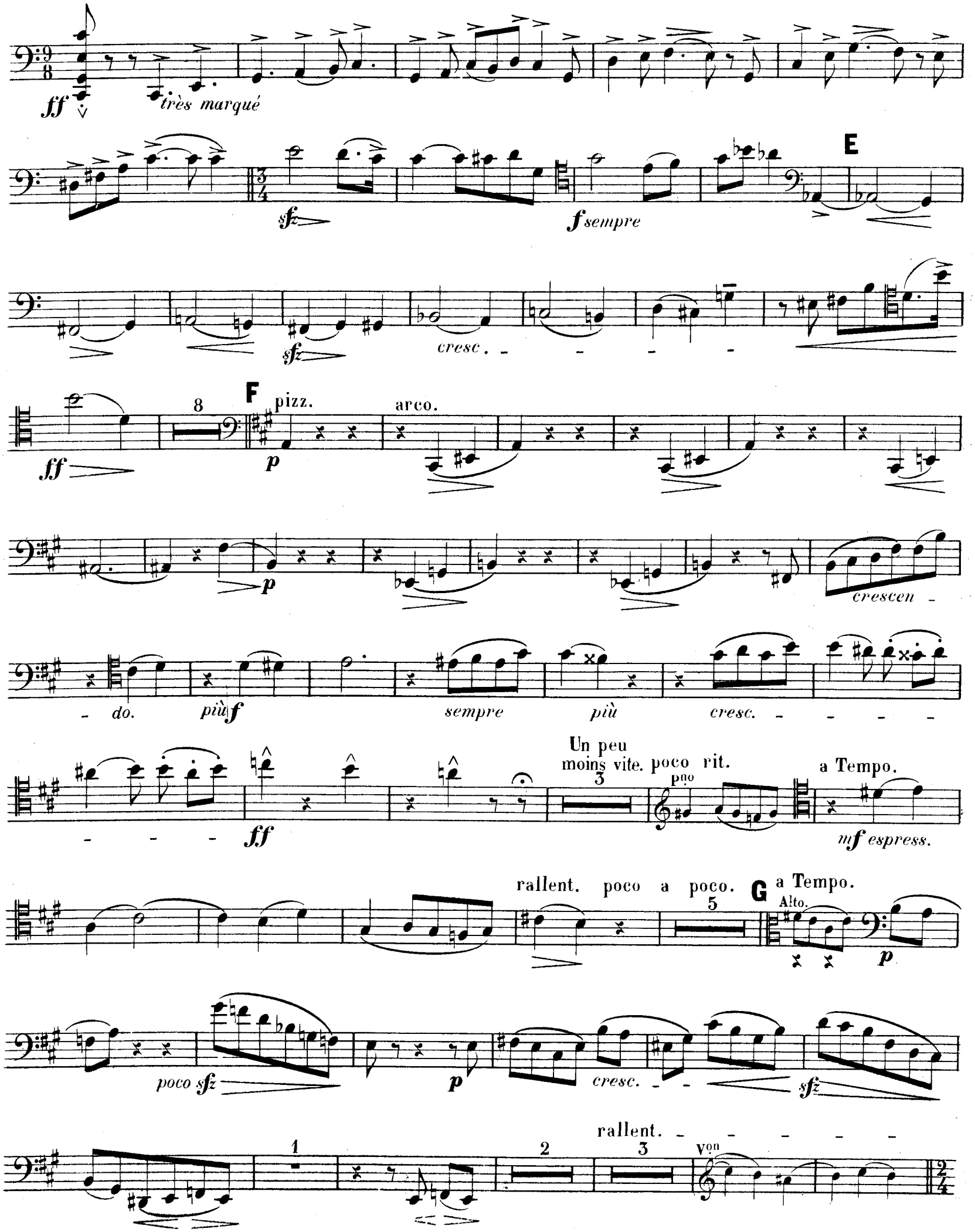
ff
très marqué
sfz
f sempre
E
sfz
cresc.
ff
8
F
pizz.
p
arco.
p
crescen
do.
più f
sempre
più
cresc.
ff
Un peu
moins vite.
3
poco rit.
pno
a Tempo.
mf espress.
rallent. poco a poco.
5
G
a Tempo.
Alto.
p
poco sfz
p
cresc.
sfz
1
2
rallent.
3
Von

And^te mod^to
(Mouvt de la Ballade)

riten. Plus lent et calme.

H

bien marqué.

All^o non troppo.

dim.

Même mouv!

9

Poco più vivo.

Più vivo.

All^o vivace.

con fuoco.

à LEON REYNIER

QUATUOR

POUR PIANO, VIOLON, ALTO ET VIOLONCELLE.

VINCENT D'INDY. Op: 7.

I

Allegro non troppo.

VIOLON.

ALTO.

VIOLONCELLE.

mf

Allegro non troppo.

PIANO.

pp

poco sfz

dimin.

p

sempre mf

Ped. ✳

poco cres - - - - - cen - - - - - do.

cres - - - - - cen - - - - - do.

poco cres - - cen - - - - do.

Ped. ✳ Ped. ✳

pp subito.

pp subito.

pp *subito.*

cres - - - cen - - - do *molto.*

cres - - - cen - - - do *molto.*

cres - - cen - - do *molto.*

A

f *p* *soutenu et expressif.*

f *p*

fp

A

p Ped.

Ped. ✳ Ped. ✳ Ped. ✳ *poco cresc.*

p

Ped.

✳ Ped. ✳ Ped. ✳ Ped.

cresc. più f

cresc. più f

cresc. più f

cresc. più f

Ped. ✳ Ped. ✳

dimin.

dimin.

dimin.

dimin.

Ped. ✳ Ped. ✳ Ped. ✳

B

p

p

mf marqué.

B

pp

(Les *temps* restent toujours de même valeur ♪♪♪ = ♪♪)

poco

pp

dimin.

(Les *temps* restent toujours de même valeur ♪♪♪ = ♪♪)

sfz *sfz* *sfz* *p*

mf marqué. *p*

cresc. *cresc.* *cresc.*

sfz *sfz* *sfz* *sfz* *sfz* *sfz* *sfz* *sfz*

pp

crescendo.

C

sfz *pp* *p*

tr *tr* *tr*

sempre.

sempre.

f

sempre.

f

cresc.

sempre cresc.

cresc.

cresc.

cresc.

ff

ff

ff

decresc.

decrese.

decresc.

ff

più p

p

p

p

più p

più p

sfz

meno

poco riten

poco riten

p

dimin.

Un peu plus lent.

p e cantabile.

pp

pizz.

p

arco.

mf et marqué

Un peu plus lent.

pp

p

sfz *sfz* *p* *cresc.*

pp

sfz *sfz* *p* *cresc.*

sfz *sfz* *p* *cresc.*

15 13 31 51

Ped. ✳ Ped. ✳

D

poco a poco stringendo

pp subito. *cres - cen - do.* *f*

pp subito. *cres - cen - do.* *f*

pp subito. *cres - cen - do.* *f*

D

poco a poco stringendo

pp subito. *cres - cen - do.* *f*

Ped. ✳ Ped. ✳ Ped. ✳ Ped. ✳ Ped. ✳

riten. 1º Tempo.

dimin. p sfz p sfz

dimin. p sfz p sfz

dimin. p sfz p sfz

riten. 1º. Tempo.

dimin. p sfz p sfz

Ped. ✳ Ped. ✳ Ped. ✳ Ped. ✳ Ped.

2ble c.

dimin. p cresc.

dimin. p cresc.

dimin. p cresc.

p

✳ Ped. ✳ Ped. ✳

1ª 2ª

f f

sfz p

sfz mf f p

1ª 2ª

f pp fp

Ped. ✳

poco rit. a Tempo.

poco rit. a Tempo.

più f

Ped. Ped. Ped.

m. g. m. g.

2e Corde.....

più f

p cresc.

p cresc.

p cresc.

pp

Ped. ✳ Ped.

E

pp léger.

bien marqué

mf

pp léger.

E

pp sempre.

✳ Ped. ✳ Ped. ✳ Ped. ✳

poco f

pp

pp

4e Corde

pp sempre.

poco a poco stringendo

p

mf marqué.

mf un peu marqué.

p

poco a poco stringendo

sempre p

Ped.

✶ Ped.

poco sfz

p

mf

poco più f

✶ Ped.

✶

poco a poco sfz cres - cen - do.

più f poco a poco cres - cen - do.

poco a poco più f cres - cen - do.

Ped. poco a poco cres - cen - do.

più sfz

Ped.

1º Tempo.

1º. Tempo.

dimin.

molto.

dimin.

molto.

p

p

mf cresc. molto

cresc.

cresc.

cresc.

molto

cresc.

molto.

ff

ff

ff

ff

Ped. ✶ Ped. ✶ Ped. ✶ Ped. ✶

più sfz

più sfz

più sfz

cresc.

Ped. ✳ Ped. ✳ Ped. ✳ Ped. ✳

dimin. molto.

p

dimin. molto.

p

dimin. molto.

p

dimin. molto.

p

Ped. ✳ Ped. ✳ Ped. ✳ Ped. ✳

Ped.

pp

pp

pp

cantabile.

mf

Ped. Ped.

poco rit.

poco rit.

espr.

Ped. Ped.

G a Tempo. pizz.

f

f

f

G a Tempo.

marqué.

mf

Ped.

arco.

sfz

mf et soutenu.

cresc.

più f

cresc.

più f

poco più f

marqué.

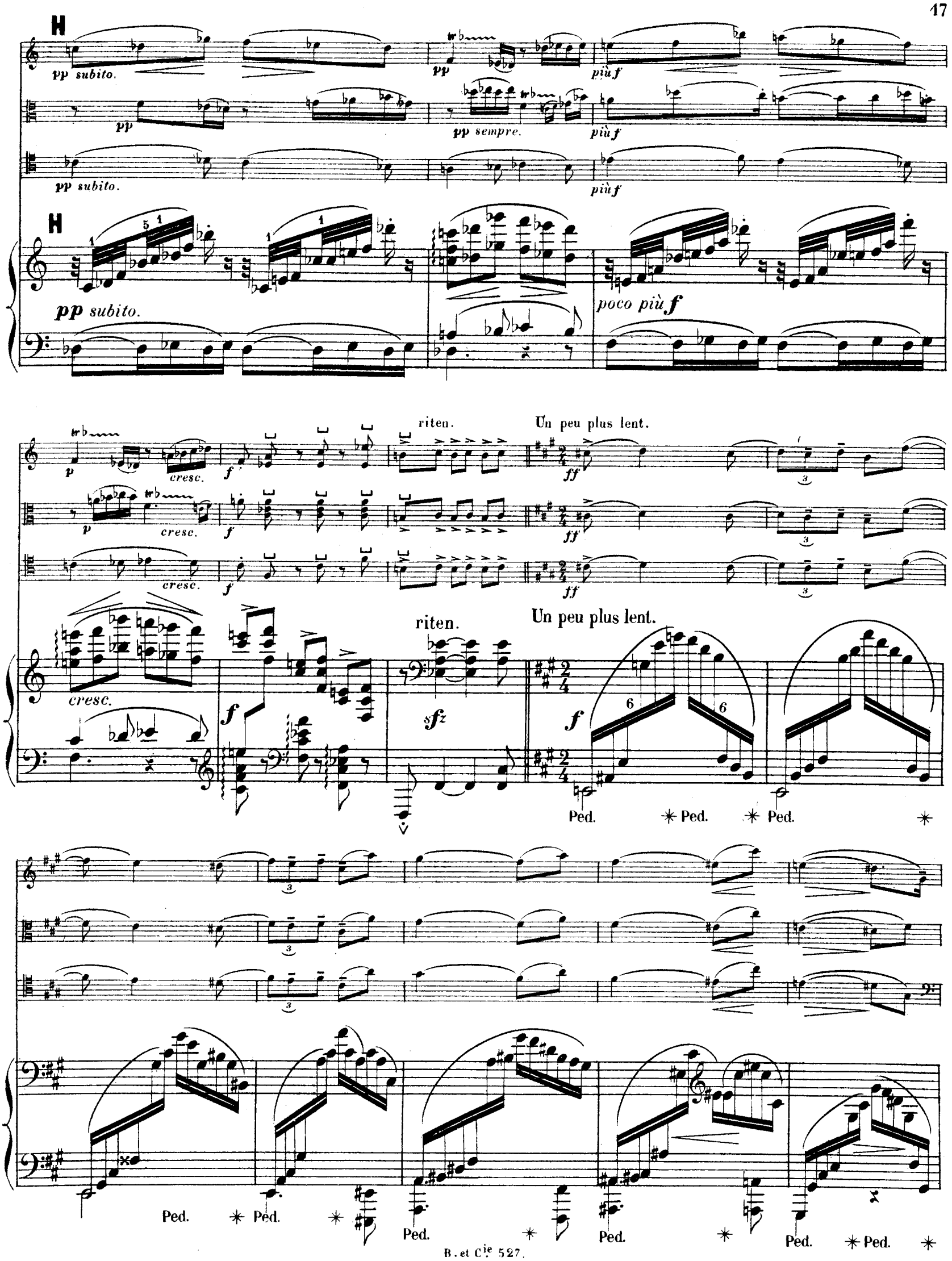
H
pp subito.
pp
pp sempre.
più f
H
pp subito.
poco più f
p
cresc.
f
riten.
Un peu plus lent.
ff
sfz
Ped.

pp

dimin.

pizz.

p

pizz.

p

pp

poco sfz

poco rit.

a Tempo.

5

espr.

p

arco.

p

arco.

p

poco rit.

a Tempo.

mf espr.

6

cresc.

sfz p sfz p più sfz più sfz

sfz p sfz p più sfz più sfz

più f

poco a poco stringendo

p subito. poco a poco cres - cen - do f

p subito. poco a poco cres - cen - do f

p subito. poco a poco cres - cen - do f

poco a poco stringendo

p subito. poco a poco cres - cen - do f

Ped. Ped. Ped Ped. Ped.

riten. 1° Tempo. poco rit.

dimin. p sfz p sfz sfz

dimin. sfz p sfz

en dehors.

dimin. p sfz p sfz sfz espr.

riten. 1° Tempo. poco rit.

dimin. p sfz p sfz

Ped. Ped.

J a Tempo.

p

p

J a Tempo.

8

p

Allegro vivo.

pp

Allegro vivo.

pp

Ped.

ff

cresc. molto.

cresc. molto.

cresc. molto.

ff

cresc. molto

f e sempre

✳ Ped.

ff

cresc.

ff

II

BALLADE

Andante moderato.

VIOLON. pizz. *p*

ALTO. *mf e cantabile.*

VIOLONCELLE. pizz. *p*

Andante moderato.

PIANO. *pp*

cantabile.

Ped. ✳ Ped. ✳ Ped. ✳ Ped. ✳ Ped. ✳ Ped. ✳

arco. *sfz* *più sfz*

poco più f *sfz* *più sfz*

arco. *sfz* *più sfz*

p *sfz* *più sfz*

Ped. ✳ Ped. ✳ Ped. ✳ Ped. ✳

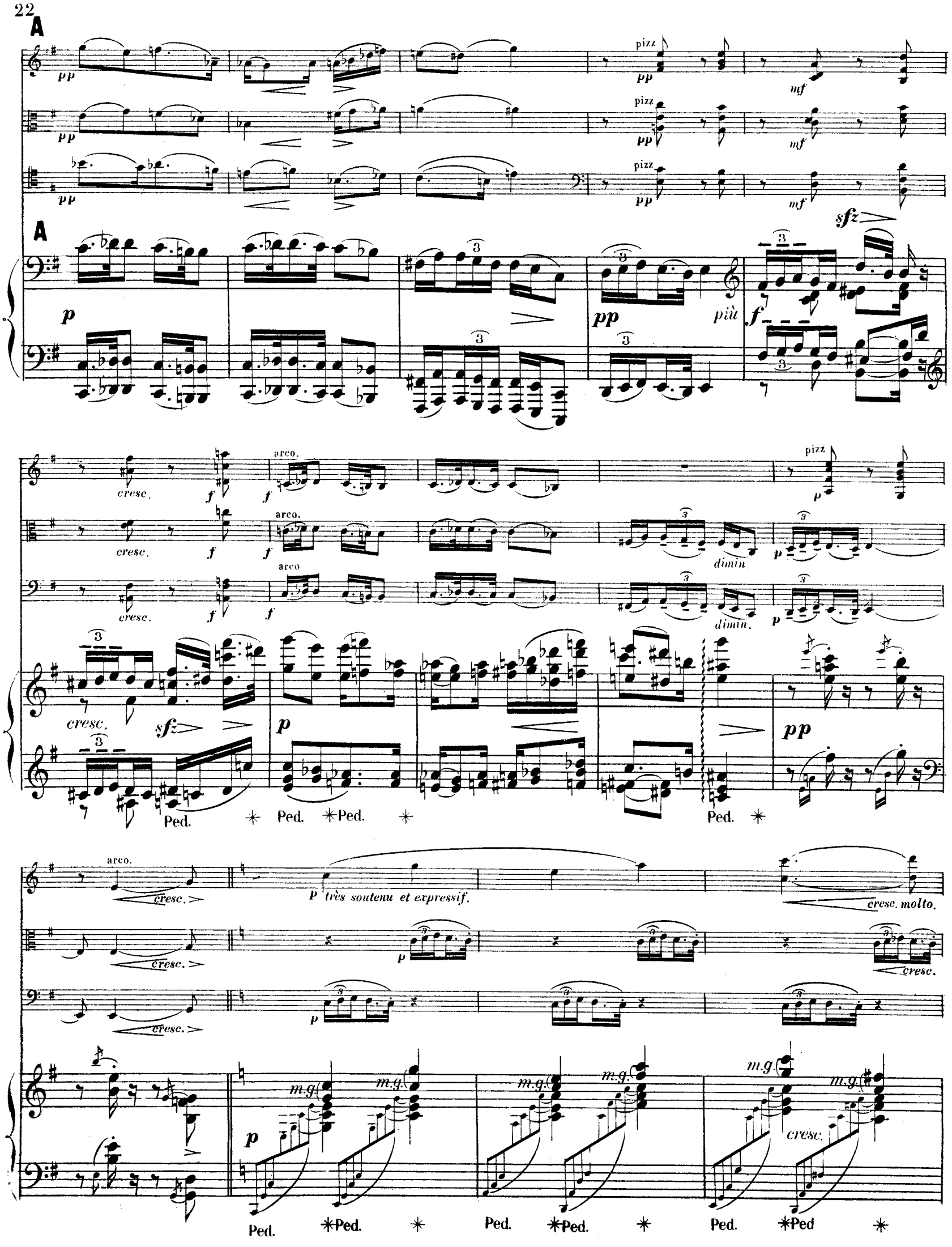
A
pp
pizz
mf
A
p
pp
più
f
sfz
cresc.
arco.
dimin.
Ped.
p très soutenu et expressif.
cresc. molto.
m.g.

sfz sfz dim.

più sfz p

più f dim.

Ped. ✳Ped. ✳ Ped. ✳Ped. ✳ Ped. ✳Ped. ✳

B

p

pp pp

B

pp

Ped. ✳Ped. ✳ Ped. ✳ Ped. ✳Ped.

più f cresc. molto. ff

più f cresc. molto. ff

più f cresc. molto. ff

più f cresc. molto. f

Ped. ✳Ped. ✳Ped. ✳Ped. ✳Ped. ✳

mf poco cresc. espr. più p

mf poco cresc.

mf poco cresc. pizz. p

poco cresc. p

Ped. * Ped. * Ped. * Ped. *

poco rit. a Tempo.

p pp

p pp

arco.

p

pp

poco rit. a Tempo.

p espr.

dolce e cantabile.

dolce e legato.

C

poco rit. - - a Tempo.

poco sfz

p espr.

mf sfz

p espr.

p espr.

C

poco rit. a Tempo.

cresc. - - poco sfz pp

Ped. Ped. Ped. Ped.

poco f

poco f

poco f

poco f

Ped. Ped. Ped. Ped.

Ped. ✳ Ped. ✳ Ped. ✳ Ped. ✳

poco *a* *poco*

poco *a* *poco*

poco *a* *poco*

poco *a* *poco*

Ped. ✳ Ped. ✳ Ped. ✳ Ped. ✳

cresc.

cresc.

cresc.

f

f

cres - - - - cen - - - - do

Ped. ✳ Ped. ✳ Ped. ✳ Ped. ✳

più cresc. ff sosten.

più cresc. ff sosten.

f più cresc. ff sosten.

più cresc. ff

Ped. Ped. Ped. Ped.

dimin. D p

dimin. p

dimin. p

D

dimin. p

Ped. Ped.

cresc. molto.

cresc. molto.

cresc. molto.

2ble C.

cres - - cen - - do.

dimin.

dimin.

dimin.

sempre

dimin - - - uen - - - do.

sempre

più

dimin.

più

dimin.

pizz. arco.

p *mf e cantabile.* *sfz* *sfz*

pizz. arco.

p *sfz*

pp *poco più* **f**

4e C. 4e C. poco rit. a Tempo.

sfz *sfz* *sffz* *p*

sfz *sfz* *sffz* *p*

sfz *sffz* poco rit *mf en dehors.*

cresc. *sfz* *sffz* a Tempo. **p**

Ped. ✳ Ped. ✳

p *dimin.* *pp* *sempre* *dimin.* *e* *perdendosi.* *ppp*

p *dimin.* *pp* *sempre* *dimin.* *e* *perdendosi.* *ppp*

sempre *dimin.* *pp* pizz. *p*

pp *sempre* *dimin.* **pp**

Ped. ✳ Ped. ✳ Ped. ✳

III

Allegro vivo.

VIOLON.

ALTO.

VIOLONCELLE.

PIANO.

f

Allegro vivo.

f

f sempre

f sempre

f sempre

f sempre.

ff

ff

ff

ff

sffz

dim - in - uen - do molto.

A

ppp

cantabile.

p

ppp

A

ppp sempre

ppp

ppp

V

p

p

p

5

5

p

poco rit. - - - a Tempo.

poco rit. - - a Tempo.

cantabile.

5

Ped. ✳Ped. ✳Ped. ✳

3

riten. - - - - - - a Tempo, un peu moins vite.

p

p

pizz.

p

a Tempo, un peu moins vite.

riten. - - - - -

espr.

pp très léger.

poco sfz

p

cres - cen - do.

cresc.

mf

arco.

p

cres - cen - do.

sfz

sfz

sfz

cres -

cen - do molto.

B Tempo 1°.

f

f

f

B Tempo 1°.

ff

pizz. arco. pizz. arco.

ff

pizz. arco. pizz. arco.

ff

pizz. arco. pizz. arco.

ff

ff

p

p

p

p

cresc.

poco più f

cresc.

poco più f

cres - - cen - - do.

cres - cen - do poco più f

cres - - cen - - - do.

più f

cres - - cen - - - do.

più f

poco più f

cresc.

più f

cres - - cen - do.

più f

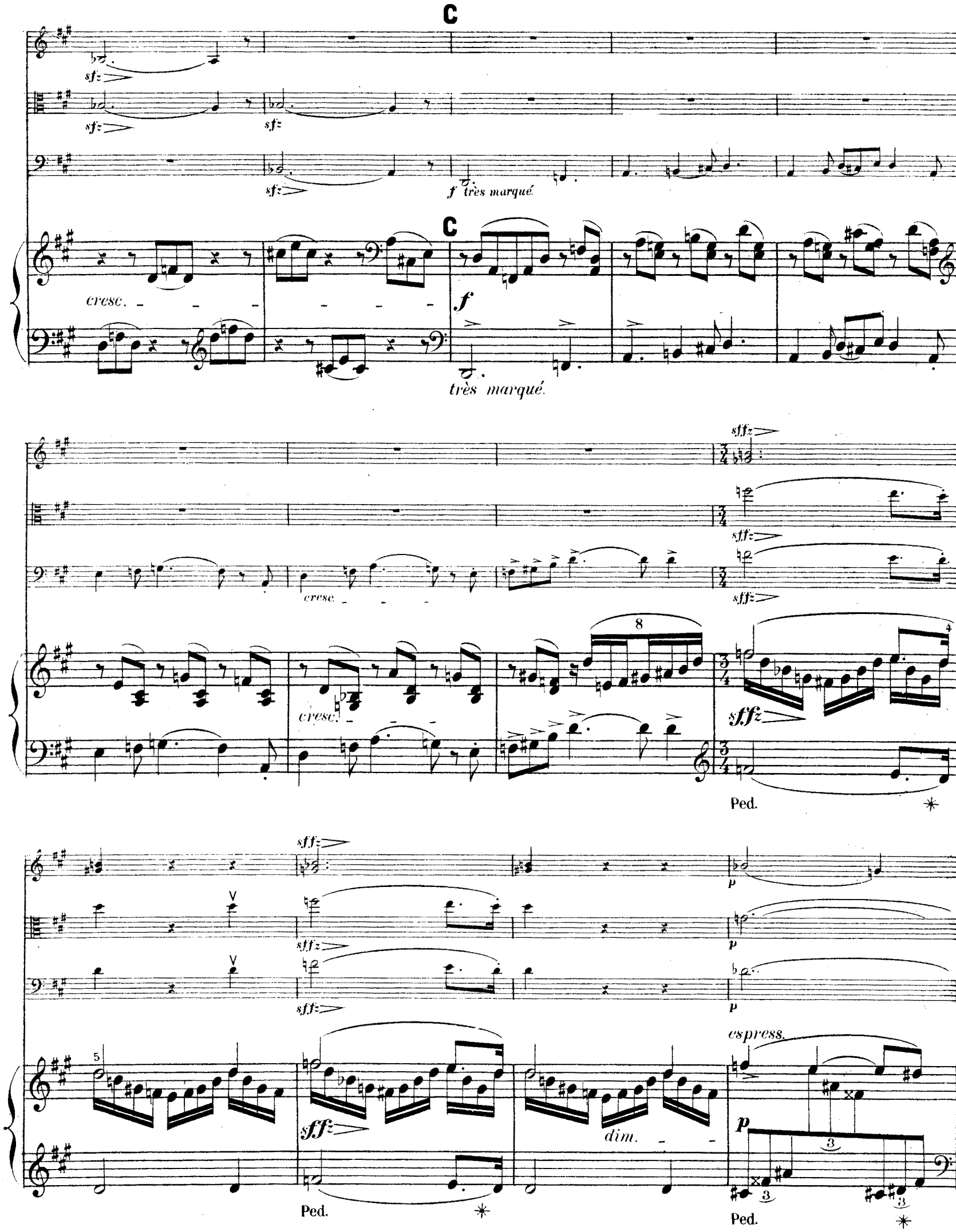
C
sfz
f très marqué.
cresc.
f
très marqué.
sffz
cresc.
8
Ped.
p
espress.
dim.
3

très léger.

dim.

p

pizz.

dim.

p

pizz.

dim.

p

dim.

p

Ped.

très léger.

cres - - cen - - do.

D

f

arco.

cres - - cen - - do.

f

arco.

cres - - cen - - do.

f

D

f

cres - - Ped. - cen - - do.

Ped. Ped. Ped. Ped.

Ped. ✳ Ped. ✳

con fuoco.

ff

très marqué.

ff sempre.

sfz

E

f sempre.

f sempre.

f sempre.

E

sfz *cres - cen - do.*

sfz *cres - cen - do.*

sfz *cres - cen - do.*

sfz *cres - cen - do.*

ff *mf* *dim.*

ff *mf* *dim - in -*

ff *dim - in - uen - do molto.*

- - uen - - - do.

pp

più dimin.

pp

Ped.

F

p dolce e cantabile.

p

pizz.

p

arco.

F

pp sempre.

Ped.

poco cresc.

p

p

p

pp

cres - - cen - -

cres - - cen - -

cres - - cen - - do.

- - do. più f sempre

- - do. più f sempre

- - do. più f sempre

sempre

più cres - - - cen - - - - do.

più cres - - - cen - - - - do.

più cres - - - cen - - - - do

più cres - - - cen - - - - do.

(au dessus de la m.d.)

sfz

sfz

Un peu moins vite. poco rit. a Tempo.

f

f

ff

mf espr.

Un peu moins vite.
cantabile.

poco rit. a Tempo.

f

p

rallent. poco a poco

mf

mf

rallent. poco a poco

G a Tempo.

dim.

p

p

p

G a Tempo.

dim.

p

pp très léger.

poco sfz

p

cres - - cen - - do

cresc.

poco sfz

p

cres - - cen - - do

sfz

sfz

sfz

rallent.

p

p

rallent.

4 1 2

Andante mod.to (Mouvt de la Ballade)

riten

Plus lent et calme.

très soutenu.

dolce espr.

sfz

p

p

p

Andante mod.to (Mouvt de la Ballade)

riten.

Plus lent et calme.

pp

pp

H

cresc.

dim.

cresc.

dim.

bien marqué.

H

Allegro non troppo.

poco sfz

p

poco sfz

p

p

Allegro non troppo.

6 6 6 6

p

cres - cen - do molto.

con fuoco.

Même mouv!

f

cresc.

Même mouv!

f et bien rythmé.

ff

ff

ff

ff

Poco più vivo.

sfz

Poco più vivo.

sfz

sfz

sfz

sfz

Più vivo.

f sempre.

f sempre.

f sempre.

Più vivo.

f sempre.

sfz

sfz

sfz

sfz

Allegro vivace, con fuoco.

ff

ff

ff

Allegro vivace, con fuoco.

ff

8

Ped. Ped.

ff ff ff

8

Ped. Ped.

8

ff ff ff

Ped.

(Baudon Gr.) Paris, Imp. E. DUPRÉ rue du Delta 28