No 132. Wanderschaft.

W. Müller.

Carl Zöllner.

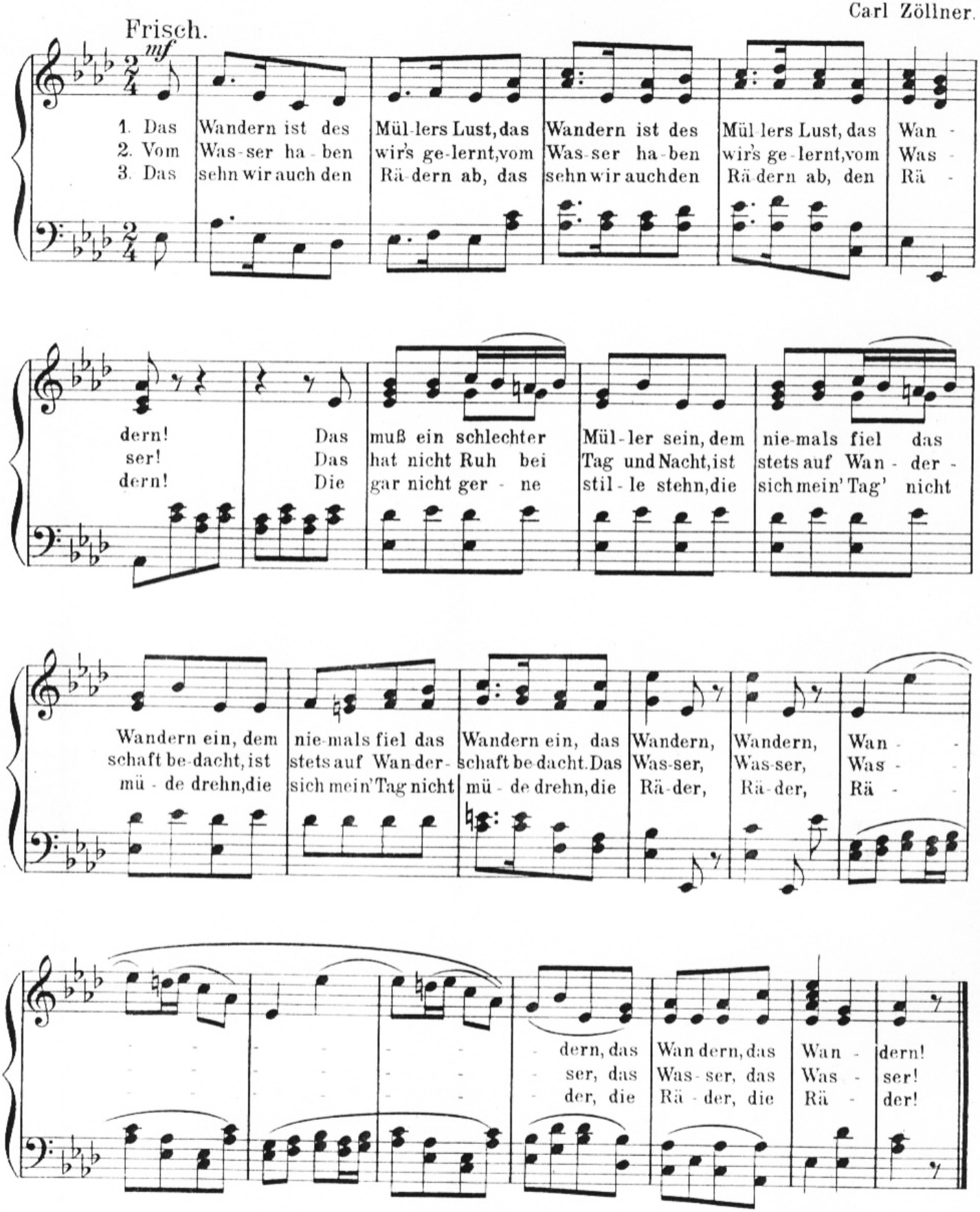

4. |: Die Steine selbst, so schwer sie sind, :|
Die Steine!
Sie tanzen mit den muntern Reihn
|: Und wollen gar noch schneller sein, :|
|: Die Steine! :|

5. |: O Wandern, Wandern, meine Lust, :|
O Wandern!
Herr Meister und Frau Meisterin,
|: Laßt mich im Frieden weiter ziehn :|
|: Und wandern! :|